

KULIAH PROGRAM KHUSUS **RPL PERTANIAN** **UNTUK DESA**

Kuliah Program Khusus Jalur RPL
di Universitas Muhammadiyah Jakarta
untuk pegiat pertanian di desa



KULIAH PROGRAM KHUSUS RPL PERTANIAN UNTUK DESA

Kuliah Program Khusus Jalur RPL di Universitas Muhammadiyah Jakarta untuk pegiat pertanian di desa

Sektor pertanian desa merupakan tulang punggung ketahanan pangan nasional. Di balik itu, terdapat jutaan petani desa yang telah puluhan tahun mengelola lahan, menguasai teknik budidaya, memahami kondisi tanah, iklim, hama, dan pola tanam secara turun-temurun. Namun demikian, sebagian besar petani belum memiliki pengakuan akademik atas pengetahuan dan pengalaman yang dimilikinya.

Di sisi lain, tuntutan pertanian modern semakin kompleks, mulai dari efisiensi produksi, pertanian berkelanjutan, adaptasi perubahan iklim, hingga peningkatan kualitas hasil. Kondisi ini menuntut peningkatan kapasitas petani tidak hanya secara praktik, tetapi juga secara akademik dan legal formal.

Atas dasar itulah Program RPL Pertanian untuk Desa dihadirkan sebagai jembatan antara pengalaman bertani dengan pendidikan tinggi pertanian.

RPL (Rekognisi Pembelajaran Lampau) adalah jalur pendidikan tinggi yang mengakui pengalaman kerja dan pembelajaran nonformal sebagai bagian dari proses akademik.

RPL Pertanian untuk Desa adalah program kuliah S1 Agroteknologi jalur RPL yang dirancang khusus bagi petani dan pegiat pertanian desa, di mana pengalaman bertani dikonversi menjadi SKS, masa studi lebih singkat, dan pembelajaran bersifat aplikatif.

Program ini diselenggarakan oleh Universitas Muhammadiyah Jakarta dengan sistem pembelajaran blended learning, sehingga peserta dapat mengikuti perkuliahan dari desa masing-masing.

Program ini menjadi penting bagi desa karena:

- Petani adalah pelaku utama pembangunan desa, namun masih minim pengakuan akademik.
- Banyak program desa, BUMDes, dan kelembagaan pertanian membutuhkan SDM bergelar sarjana.
- Regenerasi petani memerlukan role model petani berpendidikan tinggi.
- Desa membutuhkan petani yang mampu mengombinasikan pengalaman lapangan dan ilmu terapan.

Dengan adanya RPL Pertanian untuk Desa, petani tidak perlu meninggalkan lahan atau pekerjaan utama untuk kuliah. Pendidikan tinggi hadir menyesuaikan kondisi desa.

MANFAAT RPL PERTANIAN UNTUK DESA

A. Bagi Peserta:

- Pengakuan resmi atas pengalaman bertani.
- Mendapatkan gelar Sarjana Pertanian (S.P.).
- Kuliah fleksibel tanpa meninggalkan lahan.
- Peningkatan kapasitas dan kepercayaan diri.

B. Bagi Desa:

- Meningkatkan kualitas SDM pertanian desa.
- Memperkuat BUMDes, koperasi, dan kelompok tani.
- Mencetak kader petani berpendidikan tinggi.

PESERTA YANG BERHAK :

1. Praktisi pertanian (tanaman pangan, hortikultura, perkebunan rakyat, pertanian organik).
2. Pengurus atau anggota kelompok tani / Gapoktan.
3. Pengelola unit pertanian BUMDes atau koperasi desa.
4. Penyuluh dan pendamping pertanian lapangan.
5. Wirausaha & pelaku agroindustri
6. Lulusan SMA/SMK sederajat dengan pengalaman kerja sektor pertanian minimal 2 tahun.

METODE PEMBELAJARAN

Metode pembelajaran berbasis blended learning, menggabungkan antara pembelajaran tatap muka dengan pembelajaran daring melalui aplikasi pembelajaran *e-Learning* dan webinar.

Proporsi pembelajaran daring dan tatap muka secara teknis akan ditentukan tersendiri oleh masing-masing kampus penyelenggara dengan berpijak pada kebijakan Kementerian.

Dengan metode ini memungkinkan setiap peserta didik dapat mengikuti perkuliahan secara efektif, efisien dan mandiri tanpa terkendala oleh ruang dan waktu.





UNIVERSITAS MUHAMMADIYAH JAKARTA (UMJ)

TERKEMUKA MODERN ISLAMI

Universitas Muhammadiyah Jakarta (UMJ) salah satu perguruan tinggi terkemuka di Jakarta, berada dalam naungan organisasi Muhammadiyah.

Berdiri sejak tahun 1955, UMJ dengan visi "Terkemuka, Modern dan Islami pada Tahun 2025" bertekad mewujudkan pendidikan unggul untuk mempersiapkan peserta didik agar menjadi lulusan yang beriman, bertaqwa, berakhlak mulia dan berwawasan global.



Universitas Muhammadiyah Jakarta (UMJ) meraih akreditasi "Unggul" dari Badan Akreditasi Nasional Perguruan Tinggi (BAN-PT) berdasarkan Surat Keputusan Nomor: 163/SK/BAN-PT/AK/PT/III/2024

1955 Tahun Berdiri	UNGGUL Akreditasi Kampus	10 Jumlah Fakultas
1 Prodi Jenjang D3	35 Prodi Jenjang S1	12 Prodi Jenjang S2
3 Prodi Jenjang S3	3 Program Profesi	2 Program Spesialis
20.435 Jumlah Mahasiswa Aktif	1.330 Dosen dan Tenaga Kependidikan	205 Prestasi Mahasiswa 2015 - 2021
116 International Partnership	616 International Students	86 Unit Kegiatan Mahasiswa
	313 Visit Professor	656 Outbond Students

Kampus:

- **Kampus A** : Jl. KH Ahmad Dahlan, Cirendeu, Ciputat, Tangerang Selatan
- **Kampus B**: Jl. Cempaka Putih Tengah, Cempaka Putih, Jakarta Pusat

Official Website:

www.umj.ac.id

Program Studi

Program Studi	Akreditasi	Jalur Kuliah	Pembelajaran	Masa Studi	Gelar
S1 Agroteknologi	B	- RPL	Blended Learning	- 2 Tahun	S.P.

PANDUAN & PERSYARATAN **PENDAFTARAN**



Persyaratan dan Panduan Pendaftaran
Kuliah Program Khusus
Jalur RPL
Semester Genap
TA 2025-2026

www.sarjanadesa.id

PERSYARATAN PENDAFTARAN JALUR RPL TIPE A Kuliah Program Khusus

1. Persyaratan Umum

A. Persyaratan peserta **RPL Transfer Kredit**:

RPL skema Transfer Kredit hanya untuk mendaftar jenjang sarjana (S1), pendaftar telah menempuh pendidikan pada program studi di perguruan tinggi sebelumnya, yaitu:

- a. Lulusan Diploma III (D3) pada program studi yang relevan.
- b. Pendaftar yang pernah kuliah, namun tidak selesai atau mengundurkan diri.
- c. Pendaftar yang pernah kuliah, namun mengalami putus studi atau Drop Out (DO)

Catatan:

- a. Calon mahasiswa yang mengalami putus studi atau Drop Out (DO) pada perguruan tinggi sebelumnya tidak diperbolehkan mendaftar melalui jalur RPL di perguruan tinggi yang sama, harus mendaftar di perguruan tinggi lain.
- b. Calon mahasiswa yang telah mengundurkan diri dari program studi di perguruan tinggi sebelumnya diperkenankan melanjutkan studi melalui jalur RPL di perguruan tinggi yang sama.

B. Persyaratan peserta **RPL Perolehan Kredit**:

- a. Untuk mendaftar S1 : Pendaftar yang akan melanjutkan pendidikan formalnya paling rendah lulus sekolah menengah atas atau bentuk lain yang sederajat;
- b. Untuk mendaftar S2 : Pendaftar yang akan melanjutkan pendidikan formalnya paling rendah lulus S1 semua jurusan;
- b. Memiliki capaian pembelajaran yang diperoleh dari pendidikan formal, nonformal, informal, dan/atau pengalaman kerja yang relevan dengan program studi pada perguruan tinggi yang akan ditempuh.
- c. Pengalaman kerja minimal 2 tahun dibidang yang relevan.

2. Persyaratan Khusus

A. Persyaratan **RPL Tipe Transfer Kredit**

1. Telah menempuh pendidikan pada program studi di perguruan tinggi sebelumnya (D3/Mengundurkan Diri/ Drop Out)
2. Wajib melampirkan dokumen seperti:
 - Formulir Permohonan RPL - Transfer Kredit (FTK_01);
 - Formulir Daftar Riwayat Hidup (FTK_02);
 - Formulir Asesmen Mandiri (FTK_03);
 - Salinan ijazah pendidikan formal terakhir.
 - Dokumen penyetaraan ijazah apabila bersekolah di luar negeri;
 - Salinan transkrip akademik;
 - Sertifikat akreditasi program studi dan perguruan tinggi asal dari jenjang pendidikan sebelumnya bagi calon mahasiswa;
 - Surat Keterangan Mengundur Diri atau Surat Keterangan DO dari perguruan tinggi sebelumnya.

B. Persyaratan RPL Tipe Perolehan Kredit

1. Telah menyelesaikan pendidikan formal paling rendah SMA atau yang sederajat untuk mengajukan RPL pada program sarjana (S1).
2. Telah menyelesaikan pendidikan formal paling rendah S1 untuk mengajukan RPL pada program pascasarjana (S2).
3. Memiliki pengalaman pendidikan nonformal, pendidikan informal, dan/atau pengalaman kerja pada bidang yang relevan dengan program studi yang dituju.
4. Memiliki capaian pembelajaran yang diperoleh dari pendidikan formal, pendidikan nonformal, pendidikan informal, dan/atau pengalaman kerja yang relevan dengan program studi yang akan ditempuh.
5. Wajib melampirkan dokumen seperti:
 - Formulir Permohonan RPL - Perolehan Kredit (FPK_01);
 - Formulir Daftar Riwayat Hidup (FPK_02);
 - Formulir Asesmen Mandiri (FPK_03);
 - Salinan ijazah pendidikan formal terakhir, untuk S1 paling rendah SMA atau sederajat dan untuk S2 paling rendah S1
 - Salinan transkrip akademik jenjang pendidikan terakhir S1
 - Dokumen pendukung lainnya terkait pendidikan nonformal, pendidikan informal, atau pengalaman kerja

Calon mahasiswa yang mengajukan RPL Tipe Perolehan Kredit wajib memiliki persyaratan pendidikan minimal dan durasi pengalaman kerja seperti yang disajikan dalam tabel berikut:

Program Pendidikan Sebelumnya	Program Pendidikan Tujuan
SMA/SMK/setara + Pengalaman Kerja minimal 2 tahun	Sarjana (S1)
D1/D2/D3 + Pengalaman Kerja minimal 2 tahun	Sarjana (S1)
S1 + Pengalaman Kerja minimal 2 tahun	Pascasarjana (S2)

Selain itu, skema penerimaan RPL Tipe A yang diperbolehkan berdasarkan program pendidikan sebelumnya dan program pendidikan tujuan dijelaskan pada tabel berikut:

SKEMA RPL TIPE A	Program Pendidikan Sebelumnya	Program Pendidikan Tujuan
Transfer Kredit	Diploma Tiga (D3)	Sarjana
	Sarjana *)	Sarjana
	*)DO atau mengundurkan diri	
Perolehan Kredit	SLTA/Sederajat atau D1/D2/D3	Sarjana (S1)
	Sarjana (S1)	Pascasarjana (S2)

DOKUMEN DAN PORTOFOLIO PESERTA RPL PERTANIAN UNTUK DESA RPL Skema Perolehan Kredit

1. Untuk RPL Skema Transfer Kredit

Calon Mahasiswa yang mengajukan rekognisi Capaian Pembelajaran (CP) yang diperoleh dari pendidikan formal pada **program studi** di perguruan tinggi sebelumnya, maka Calon Mahasiswa dapat mengajukan bukti berupa:

1. Ijazah minimal D3 dari prodi yang relevan
2. Surat keterangan pernah kuliah di perguruan tinggi sebelumnya, bagi calon mahasiswa yang pernah kuliah namun mengundurkan diri.
3. Surat keterangan Drop Out (DO) dari perguruan tinggi sebelumnya, bagi calon mahasiswa yang DO.
4. Silabus mata kuliah yang telah ditempuh di kampus sebelumnya.
5. Transkrip nilai.
6. Sertifikat/keterangan akreditasi program studi dari kampus sebelumnya.

2. Untuk RPL Skema Perolehan Kredit

Calon Mahasiswa yang mengajukan rekognisi CP yang diperoleh dari pendidikan nonformal, Informal dan/atau pengalaman kerja, dapat mengajukan bukti berupa:

1. Curriculum Vitae (CV) Aktivitas Pertanian

- Riwayat pengalaman bertani
- Komoditas yang dikelola
- Luasan dan lokasi lahan
- Peran dalam kegiatan budidaya

2. Catatan Teknis Budidaya

- Catatan musim tanam
- Catatan hasil panen
- Jadwal tanam & pemupukan
- Catatan penggunaan pupuk, benih, pestisida

3. Surat Keterangan Pengalaman

- Surat keterangan petani aktif (desa/kelompok tani)
- SK pengurus kelompok tani / BUMDes / koperasi
- Sertifikat pelatihan pertanian
- Surat pengalaman kerja

4. Bukti Praktik Budidaya

- Foto kegiatan bertani (olah lahan, tanam, rawat, panen)
- Foto lahan/kebun/sawah
- Video singkat aktivitas pertanian (opsional)
- Video singkat di lahan
- Foto lahan/sawah/kebun yang dikelola

5. Sertifikat & Pelatihan

- Pelatihan pertanian (formal/nonformal)
- Sekolah lapang/ BPP
- Program pemerintah/ swadaya

6. Produk & Inovasi

- Produk pertanian (segar atau olahan)
- Pupuk organik/ pestisida nabati
- Demplot atau teknologi tepat guna

7. Kegiatan Pendukung Profesional

- SK pengurus kelompok tani/ Gapoktan
- Pengalaman sebagai narasumber/ pelatih
- Keterlibatan dalam program pertanian desa
- Mengelola lahan sendiri/ kelompok

Catatan:

1. Peserta **tidak wajib memiliki semua**, namun akan memperkuat konversi SKS.
2. Bukti-bukti tersebut harus diberi nomor dan nama secara jelas agar mudah ditelusuri oleh **Tim Penilai**. Bukti yang tidak disusun dengan baik akan membuat sulit dalam penilaian atau bahkan tidak mungkin untuk dinilai.



Persiapan Dokumen dan Portofolio

A. Dokumen RPL Tipe A Skema Transfer Kredit

No	Kategori	Keterangan
1	Foto	Ukuran 4x6
2	Scan NIK/KTP	Scan NIK/KTP asli
3	Scan Kartu Keluarga	Scan Kartu keluarga
4	Scan Ijazah Terakhir	Scan Ijazah asli atau foto copy yang dilegalisir
5	Scan Transkrip Akademik	Scan transkrip nilai yang diperoleh dari kuliah sebelumnya.
6	Surat Keterangan Pernah Kuliah	Surat Keterangan Pernah Kuliah atau Surat Keterangan DO dari kampus sebelumnya
7	Sertifikat akreditasi prodi	Scan sertifikat Akreditasi prodi dari kampus sebelumnya.
8	Formulir Permohonan RPL	formulir dapat didownload di
9	Formulir Daftar Riwayat Hidup	https://sarjanadesa.id/unduh
10	Formulir Evaluasi Mandiri	

B. Dokumen RPL Tipe A Skema Perolehan Kredit

No	Kategori	Keterangan
1	Foto	Ukuran 4x6
2	Scan NIK/KTP	Scan NIK/KTP asli
3	Scan Kartu Keluarga	Scan Kartu keluarga
4	Scan Ijazah Terakhir (SMA atau S1)	Scan Ijazah asli atau foto copy yang dilegalisir (Ijazah SLTA/ sederajat atau Sarjana/S1)
5	Formulir Permohonan RPL	formulir dapat didownload di
6	Formulir Daftar Riwayat Hidup	https://sarjanadesa.id/unduh
7	Formulir Evaluasi Mandiri	
8	Sertifikat Kompetensi	File sertifikat kompetensi yang dimiliki. Gabungkan sertifikat dalam satu file. Jumlah sertifikat maksimal 10
9	Sertifikat Pengoperasian	File sertifikat pengoperasian/lisensi yang dimiliki. Gabungkan dalam satu file Maksimal 10 sertifikat
10	Foto Pekerjaan	File dokumentasi aktivitas/pekerjaan yang pernah dilakukan misal: foto atau berita yang dimuat di media cetak atau online.
11	Surat Keputusan/Penugasan	Satukan surat penugasan/keputusan dalam satu file
12	Sertifikat Pelatihan	Satukan sertifikat pelatihan dalam satu file pdf.
13	Keanggotaan Asosiasi	File bukti keanggotaan asosiasi profesi
14	Referensi	Referensi/surat keterangan/laporan verifikasi dari pihak ketiga dari pemberi kerja/supervisor
15	Piagam Penghargaan	File bukti penghargaan yang pernah diraih
16	Dokumen lain	File lain yang mendukung klaim RPL. Semisal dokumen usaha yang dimiliki.

TAHAPAN PERMOHONAN RPL TIPE A

1. Tahapan RPL Tipe A (Skema Transfer Kredit)

Tahapan proses RPL Tipe A (skema transfer kredit) dari pendaftaran hingga memperoleh ijazah dapat dicermati pada tabel berikut:

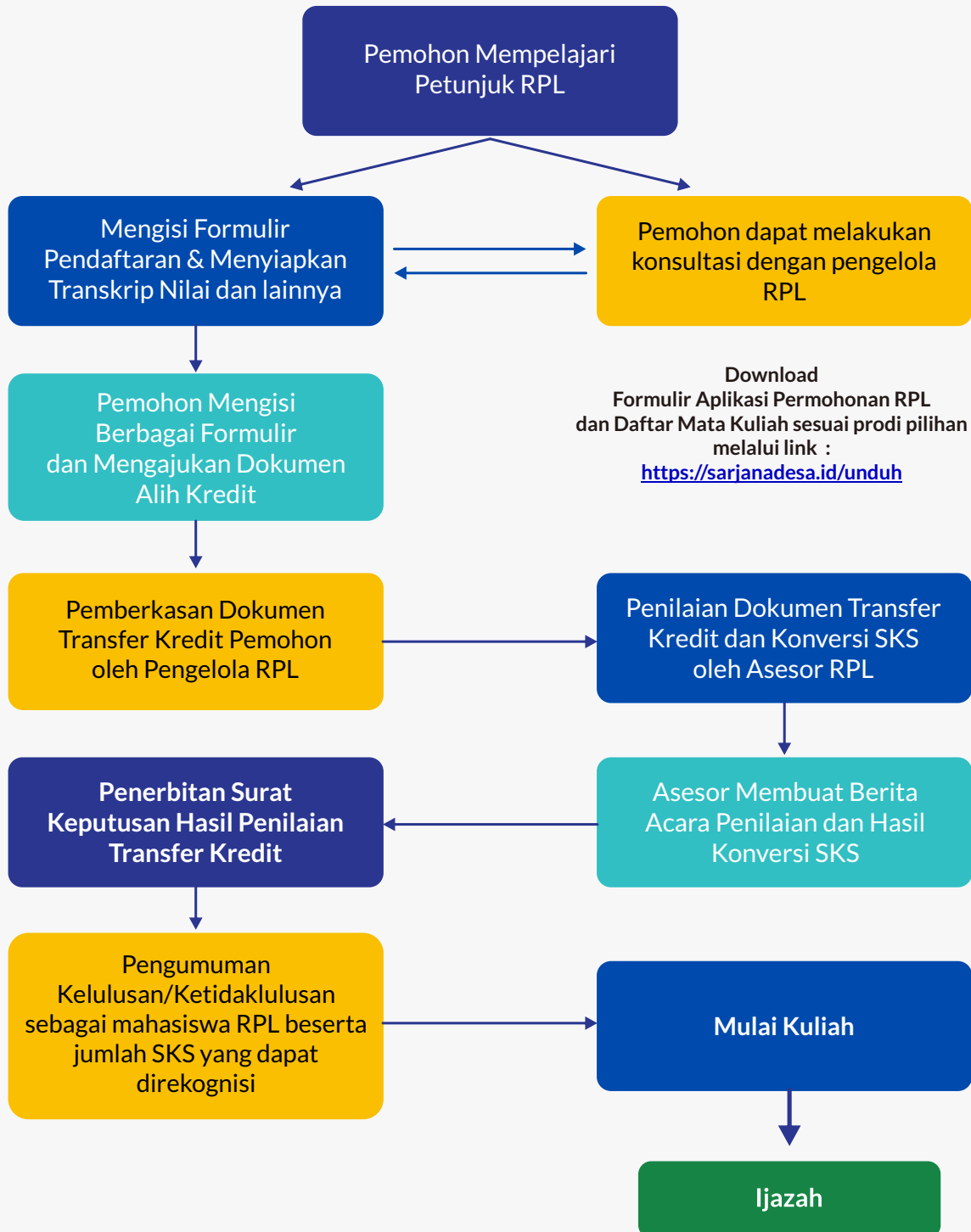

2. Tahapan RPL Tipe A (Skema Perolehan Kredit)

Tahapan proses RPL Tipe A (skema perolehan kredit) dari pendaftaran hingga memperoleh ijazah dapat dicermati pada tabel berikut:

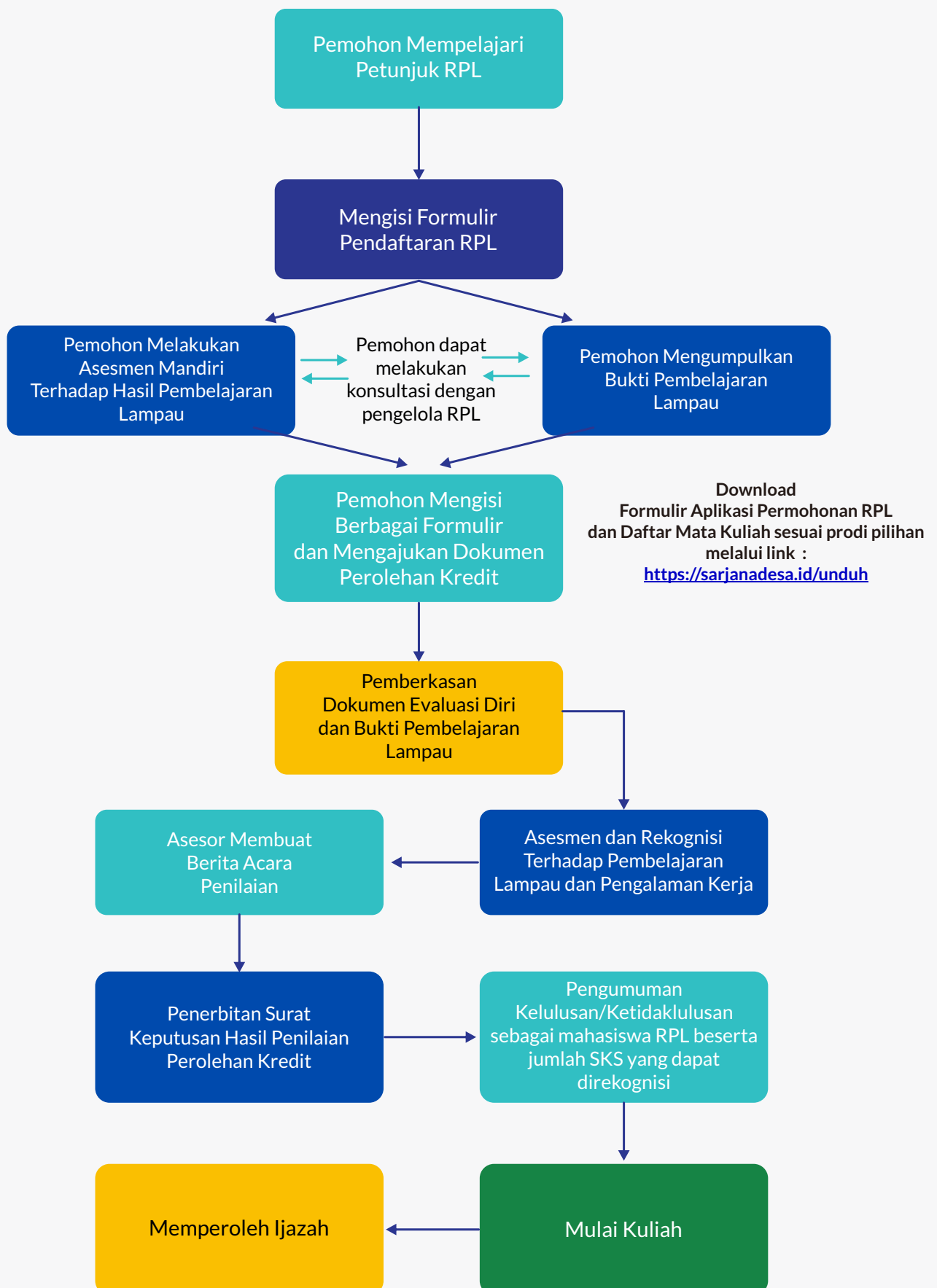

ALUR PENDAFTARAN KULIAH PROGRAM KHUSUS JALUR RPL TIPE A

Link Pendaftaran :
<https://sarjanadesa.id/admisi>

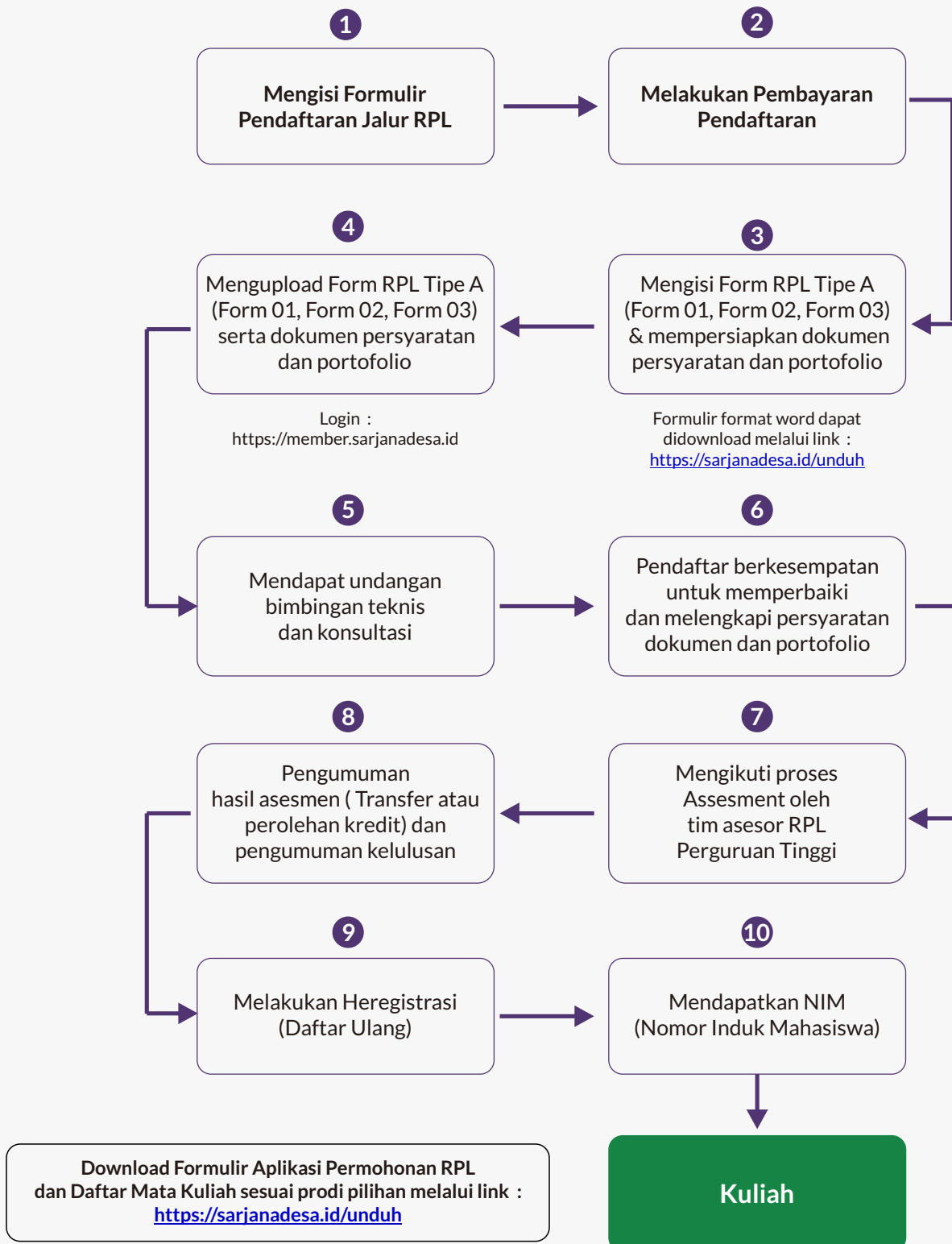

BIAYA PENDIDIKAN KULIAH PROGRAM KHUSUS RPL PERTANIAN UNTUK DESA



Biaya pendidikan RPL Jenjang Sarjana (S1)

Skema pembayaran UKT/SPP Per Bulan selama 4 semester

NO	FAKULTAS DAN PROGRAM STUDI	Almamater	Infaq Persyarikatan	Pengakuan Per SKS	SPP Per Bulan
FAKULTAS PERTANIAN					
1	Agroteknologi	250.000	150.000	87.500	950.000

Keterangan :

1. Jumlah SKS dalam pengakuan (rekognisi) maksimal 70 % dari total SKS (setara 100 SKS)
2. Jika SKS yang diakui/direkognisi kurang dari 100 SKS, maka mahasiswa wajib mengikuti perkuliahan untuk memenuhi jumlah SKS
3. Biaya pendidikan diatas belum termasuk biaya ujian sidang, wisuda dan ijasah.
4. Biaya pendaftaran sebesar Rp. 250.000,-
5. Total yang dibayarkan mahasiswa diawal sebagai syarat heregistrasi terdiri atas :
Seragam almamater + Infaq Persyarikatan + Cicilan UKT bulan 1



www.sarjanadesa.id

 081 5834 5758

